



INDICE

5	GECIMI
7	A CHI È ORIENTATA
9	PERCHE' UTILIZZARE GECIMI?
11	LA SOLUZIONE GECIMI
15	PANORAMICA DELLA SOLUZIONE
19	ARCHITETTURA TECNICA



GeCimi è una soluzione realizzata per gestire tutte le attività connesse ai servizi cimiteriali. Consente agli Uffici Comunali e alle Aziende di Servizi preposte alla gestione dei servizi cimiteriali di automatizzare molte fasi della loro gestione. La soluzione, conforme al D.P.R. n. 285 del 10 settembre 1990, si integra facilmente alle diverse normative regionali e regolamenti comunali ed è in linea con i principi di modernizzazione della Pubblica Amministrazione.



GECIMI
GESTIONALE
CIMITERIALE

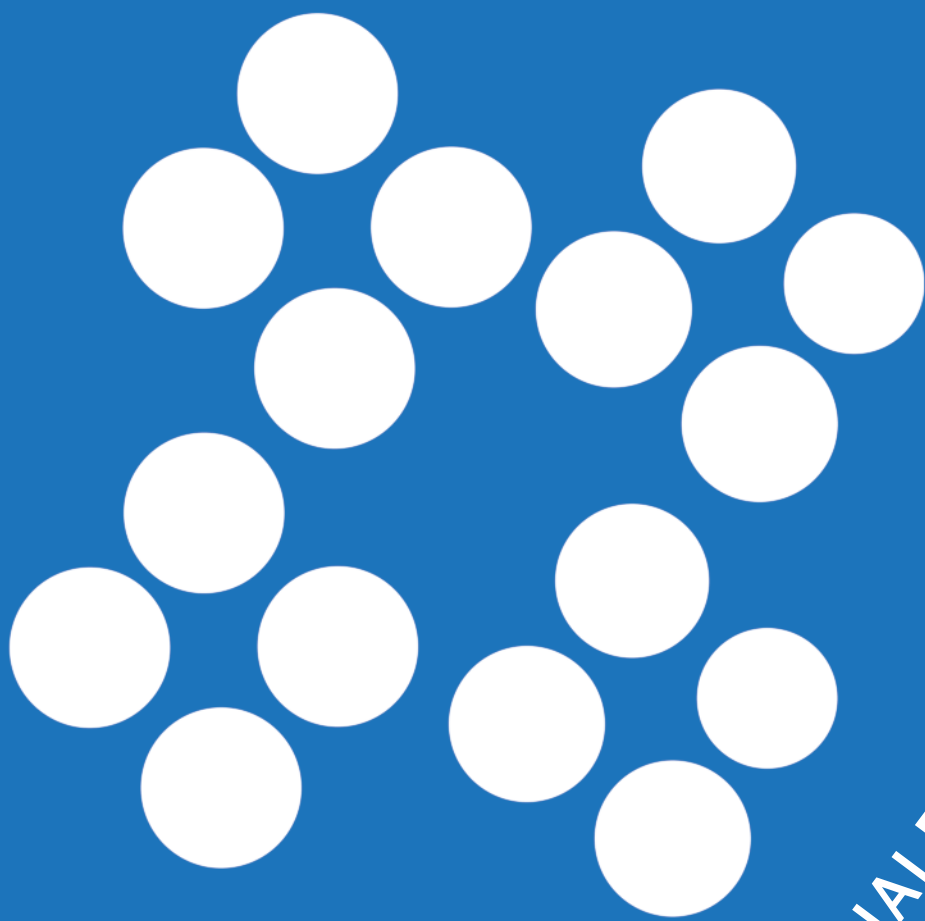

GESTIONE CIMITERIALE

A CHI È ORIENTATA LA SOLUZIONE GECIMI

Gecimi è la risposta di CubeCurve alla sempre crescente richiesta da parte dei Comuni e delle Aziende di Servizi preposte, di informatizzare anche la gestione di un cimitero.

GeCimi si presenta come una soluzione snella e semplice da utilizzare, ma con capacità di gestione decisamente elevate. E' completa di ogni funzione di gestione delle strutture, delle concessioni e di ogni evento collegato. GeCimi è utile ai piccoli e grandi Comuni.

La soluzione gestisce tutte le strutture ed i servizi di un cimitero:

- loculi
- ossari
- tombe di famiglia
- tombe a terra
- luci votive
- planimetrie

con rappresentazioni grafiche della composizione, delle caratteristiche e dello stato.

Le strutture cimiteriali, le concessioni, i concessionari, i con-

tratti, i rinnovi sono le funzioni più significative ed interessanti relative alla gestione delle problematiche del cimitero di un Comune. GeCimi prevede una gestione specifica di queste funzioni. Le strutture suddivise per ossari, tombe e aree comuni verranno censite in modo capillare e definitivo. Il software consente la numerazione dei loculi, lo storico delle movimentazioni di ogni elemento di struttura.

Con GeCimi è possibile gestire anche più cimiteri ed inoltre si possono immagazzinare le immagini di ogni struttura.

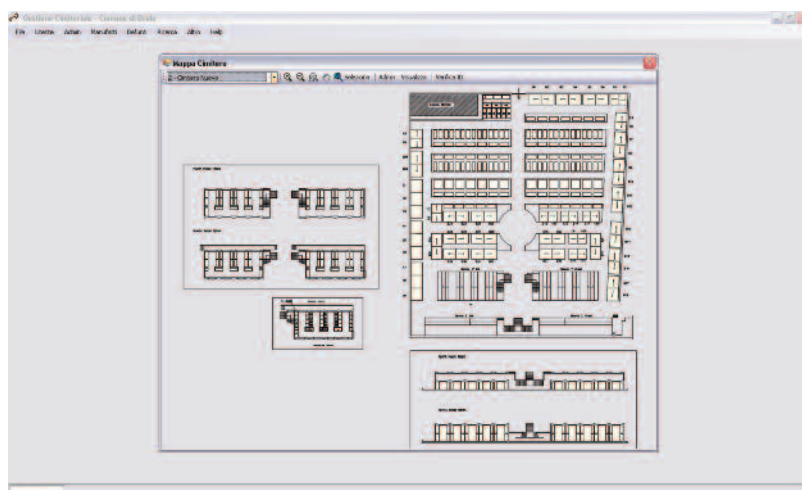

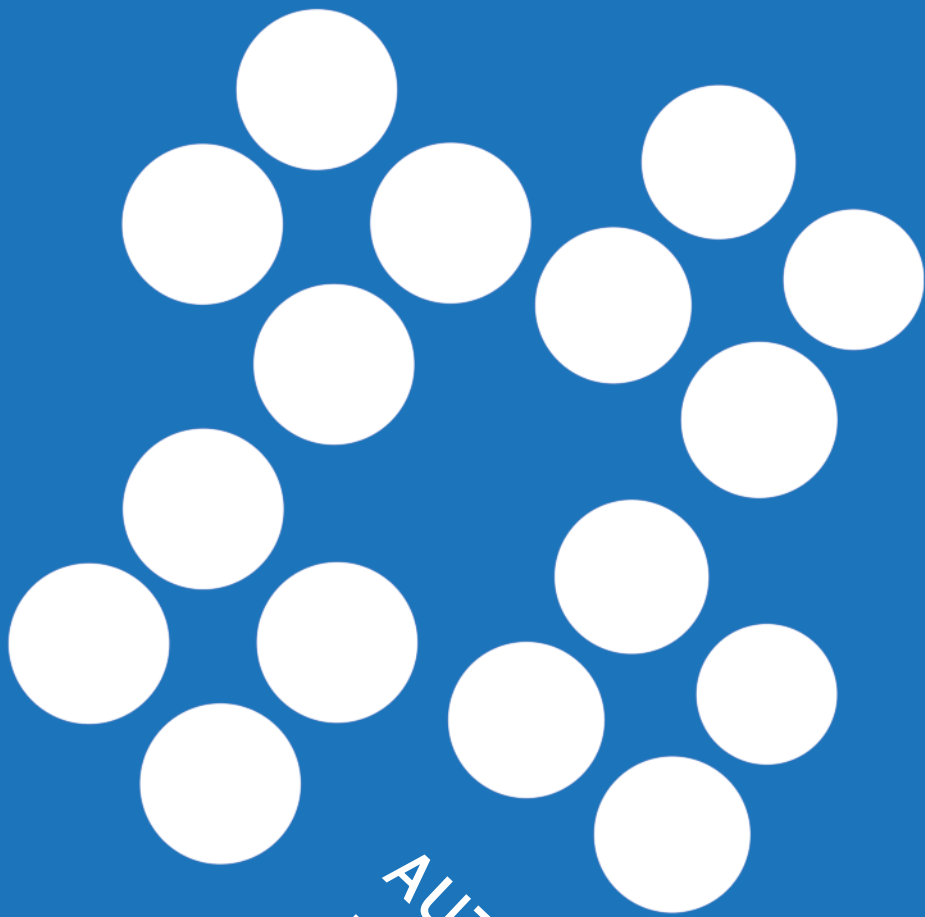

AUTOMAZIONE E CONTROLLO
DI UN CIMITERO

PERCHÈ UTILIZZARE GECIMI?

Grazie a GeCimi la gestione di un cimitero diventa semplice ed intuitiva. La soluzione consente agli Uffici Comunali preposti alla gestione dei servizi cimiteriali di automatizzare la quasi totalità delle fasi della loro gestione.

La soluzione, ricca di funzionalità a supporto di una gestione completa del cimitero si propone come un fondamentale strumento informatico in grado di organizzare, facilitare, snellire gli adempimenti dell'Ufficio dei Servizi Cimiteriali e di Polizia Mortuaria.

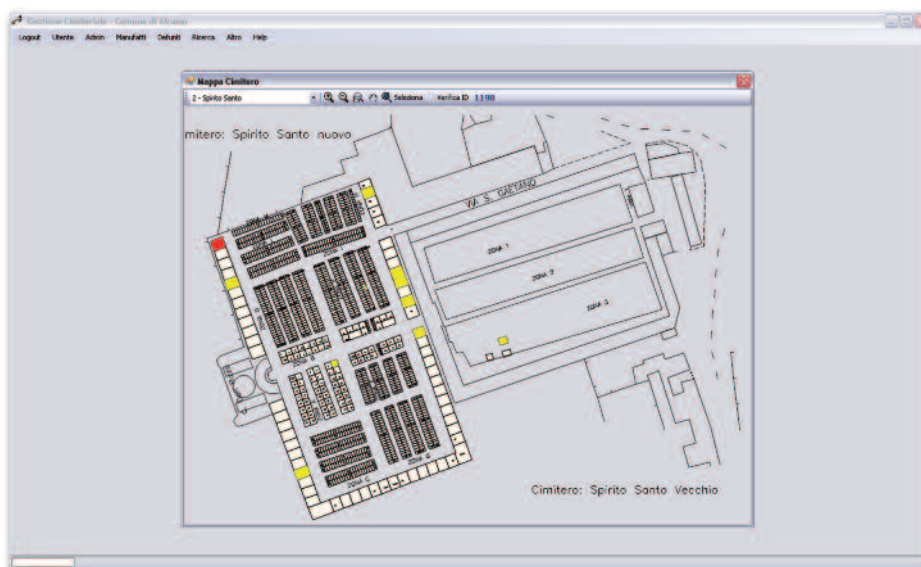

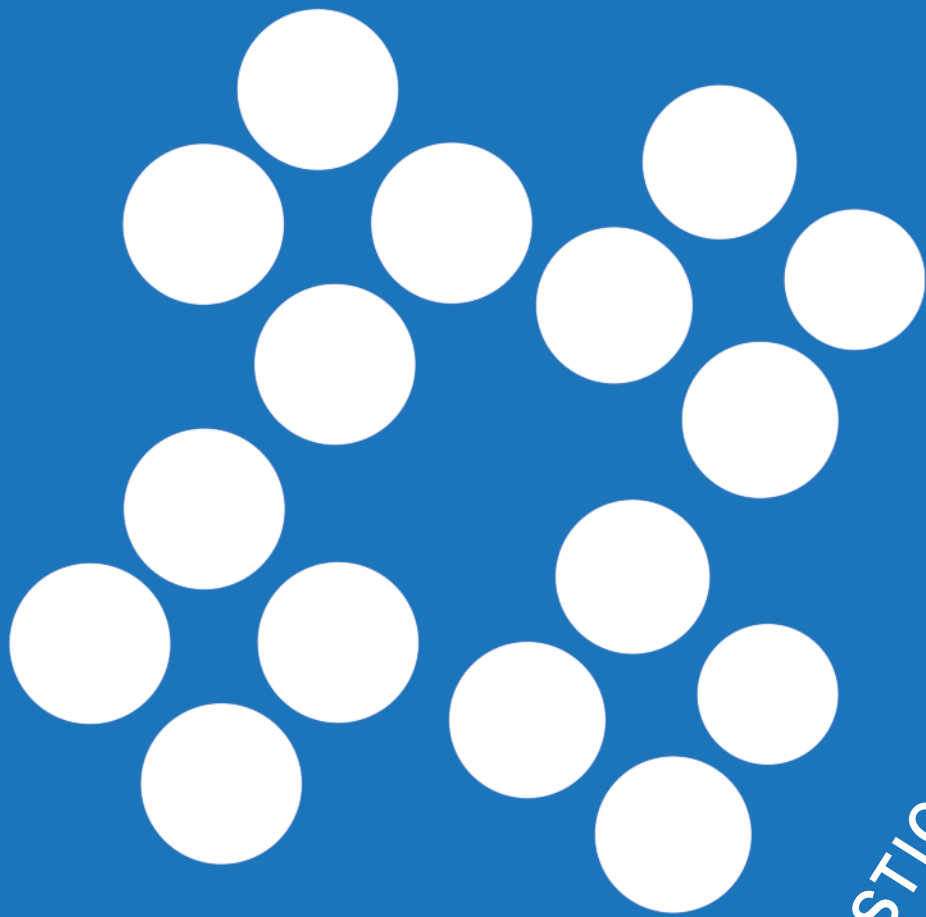

**GESTIONE ED INTEGRAZIONE
DELLE INFORMAZIONI**

LA SOLUZIONE GECIMI

GeCimi consente la gestione dei cimiteri e dei servizi connessi, con la possibilità di integrarsi con la base dati dell'Anagrafe e dello Stato civile.

Gi aspetti che vengono gestiti sono:

1. Organizzazione e stato di occupazione delle tombe (loculi, ossari, tombe di famiglia, tombe a terra, ecc.).

I loculi e le tombe a terra vengono anche rappresentati graficamente nell'ambito dei rispettivi "casellari", "tombe di famiglia" e "campi", utilizzando colori diversi per segnalare l'assenza di concessione o la presenza di concessione scaduta o in scadenza.

Lo stato di occupazione viene invece evidenziato dalla presenza o meno del nome del defunto sulla lapide.

Un click del mouse sul disegno della tomba apre all'operatore l'accesso a tutte le informazioni che la riguardano:

- contratto di concessione attuale e precedenti
- defunti che la occupano attualmente come "salma" o come "resti" e defunti che l'hanno occupata in precedenza
- storia di tutte le operazioni cimiteriali effettuate su quella tomba

Alle stesse informazioni è possibile accedere direttamente anche tramite il nome di uno degli occupanti o il numero della concessione.

2. Gestione dei contratti di concessione sia sotto l'aspetto della stesura che sotto l'aspetto contabile:

- per ogni concessione vengono memorizzati i dati di base: titolari, destinatari, tombe oggetto della concessione, data decorrenza, data scadenza, costi, versamenti, ecc.
- sulla base dei dati memorizzati il sistema consente la stampa del contratto stesso e di tutti i documenti collegati (ad es. la richiesta di concessione, la reversale provvisoria da portare in banca per il versamento, ecc.).
- dal punto di vista contabile il sistema consente la gestione del tariffario delle concessioni, quello delle spese contrattuali, quello delle operazioni cimiteriali e quello delle "Altre spese".

Si può accedere ai dati di una concessione indicando indifferentemente un titolare, un destinatario, una tomba oggetto della concessione o il numero di repertorio del contratto.

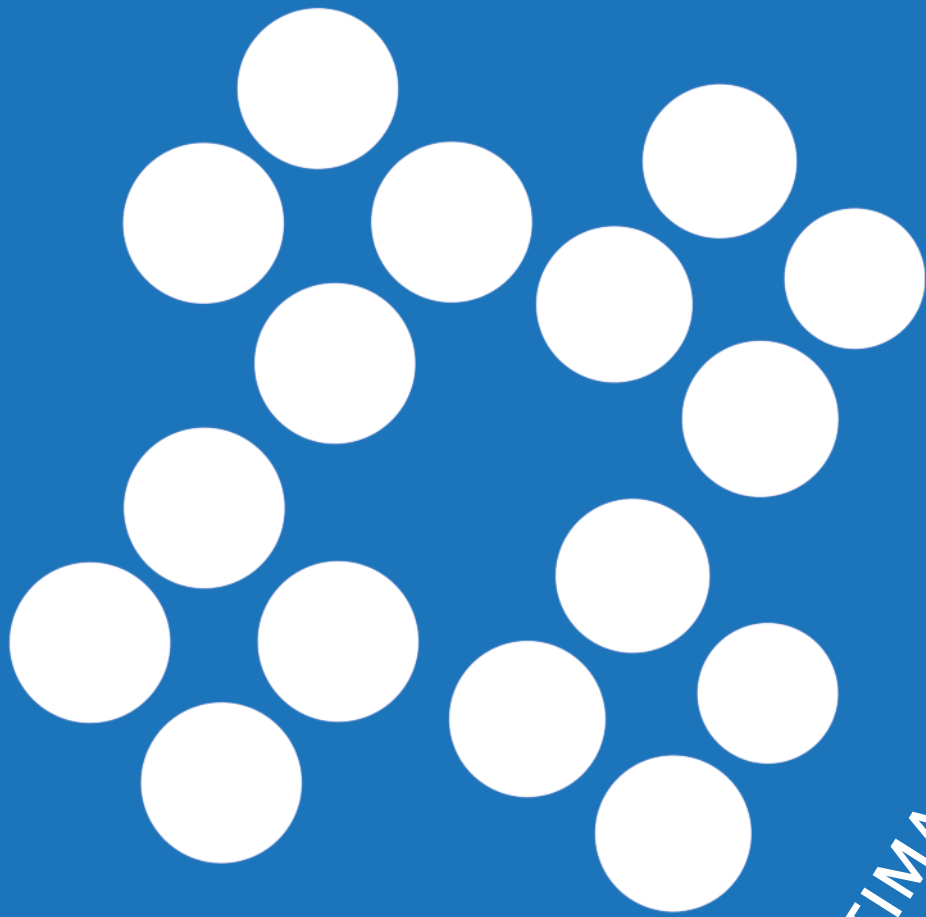

OTTIMALE GESTIONE DEI
SERVIZI

3. Gestione dell'anagrafica dei defunti

Viene lasciata la massima libertà nel riportare i dati anagrafici dei defunti in considerazione del fatto che per molte tombe si conoscono solo i dati riportati sulla lapide.

Si passa quindi dalla semplice indicazione del cognome e nome alla memorizzazione dei dati anagrafici di base, fino all'aggancio con i dati completi dell'Anagrafe e dello Stato Civile.

4. Gestione delle operazioni cimiteriali

Il programma consente di caricare la richiesta di una operazione cimiteriale indicandone il richiedente, le tombe interessate, il tipo di operazione su ciascuna di esse e i defunti coinvolti, i costi da sostenere e i relativi versamenti.

A fronte della richiesta vengono poi stampati, oltre alla richiesta stessa, tutti i documenti collegati.

5. Estrazione dati di tipo parametrico

Il programma è dotato di una funzione che consente, in maniera molto semplice, di estrarre dal data base tutte le concessioni o le tombe che rispondono alle caratteristiche indicate dall'operatore ordinati in diversi modi.

I dati selezionati possono essere semplicemente visualizzati oppure prodotti in stampa o estratti su un file di excel.

6. Generazione e gestione dei modelli di stampa tramite Word

Il modelli di stampa possono essere tutti personalizzati o generati ex novo dall'utente utilizzando il meccanismo "stampa unione" di Word, che consente di inserire automaticamente in un documento creato con Word i dati variabili provenienti dalla base dati delle concessioni, delle tombe, dei defunti e delle operazioni cimiteriali.

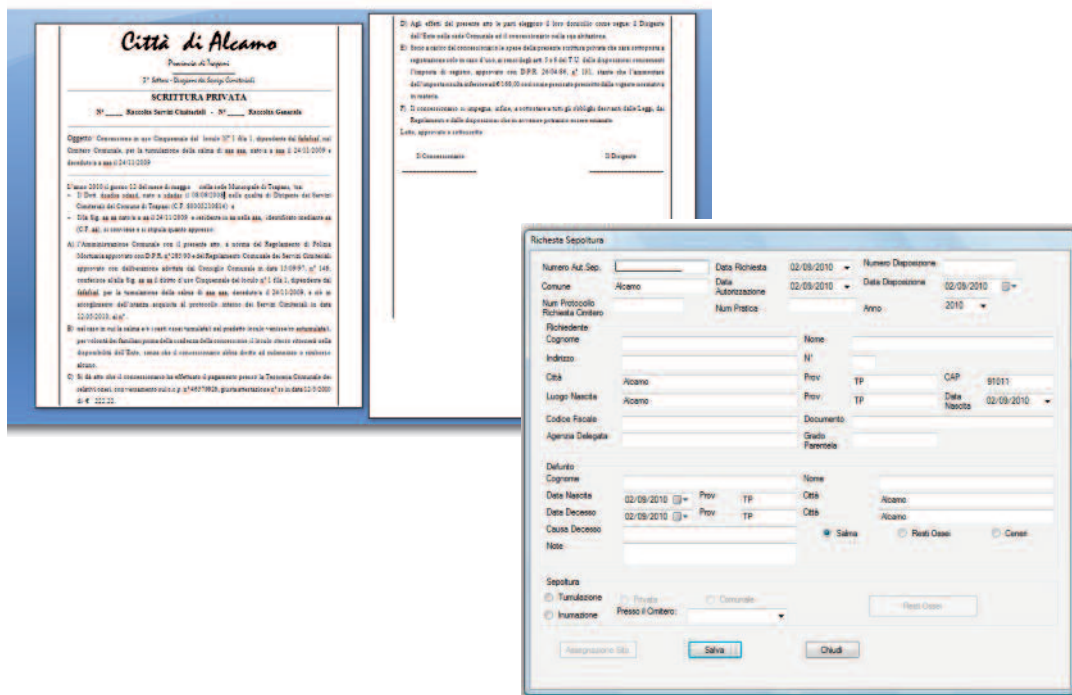

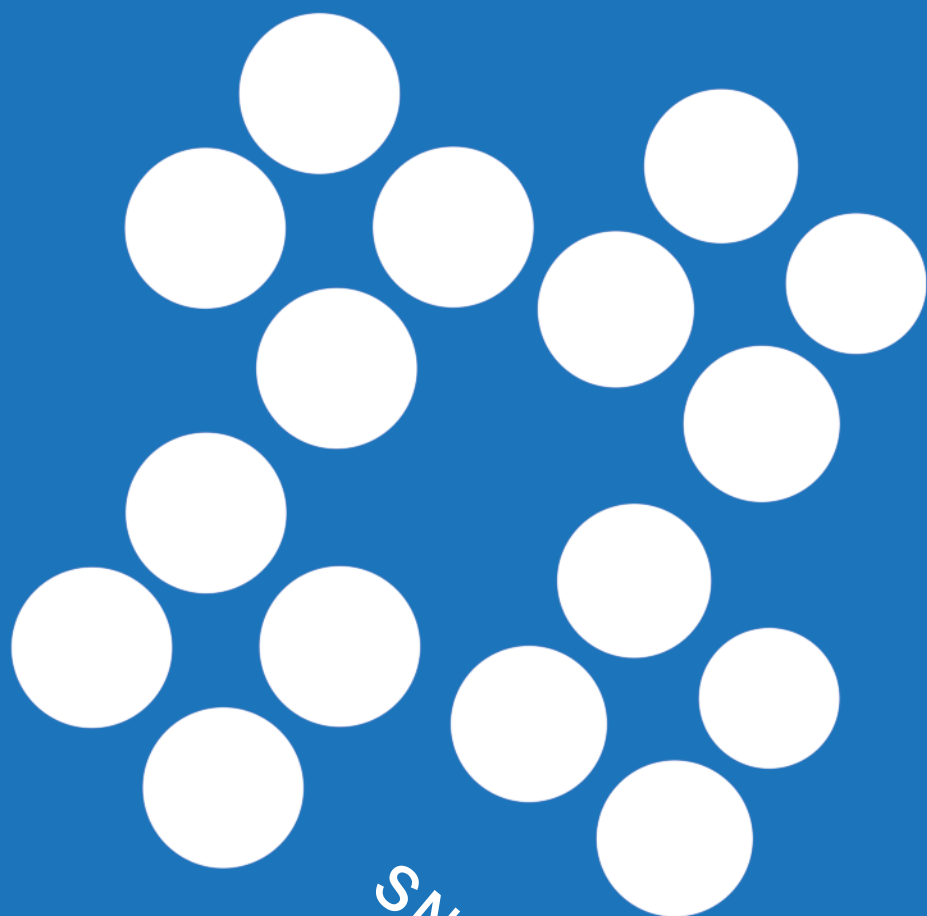

SNELLIMENTO
DELLE PROCEDURE

PANORAMICA DELLA SOLUZIONE

Gecimi è composta da quattro moduli applicativi: un **modulo base**, un **modulo luci votive**, un **modulo totem** ed un **modulo web**.

Modulo base

- gestione anagrafe defunti e informazioni correlate;
- gestione fasi ed operazioni cimiteriali (tumulazioni, inumazioni, traslazioni, riduzioni...) con stampa permessi, autorizzazioni, ordini di servizio, registri e prospetti;
- gestione catasto cimiteriale con supporto varie strutture (settori, colombari, arcate, blocchi, campi, tombe ...);
- funzione di costruzione grafica guidata di settori, blocchi o colombari attraverso inserimento descrittivo dei parametri costruttivi (numero loculi e file, criteri di numerazione);
- inserimento guidato e gestione completa dei dati relativi a contratti e concessioni cimiteriali (determinazione prezzi, calcolo diritti di segreteria e registrazione, gestione anagrafica concessionari,
- stampa contratti in vari formati);
- archiviazione pagamenti effettuati (contratto, muratura, diritti...) e rateizzazioni con calcolo residui;
- ricerca e selezione in base a caratteristiche diverse (nominativo, data di decesso o di riduzione, ubicazione loculo, tipologia costruttiva, data di inizio o fine contratto, nominativo del concessionario...);
- stampa contratti, bollette, ordini di servizio, statistiche...;
- gestione grafica delle informazioni in archivio con possibilità di "navigazione" (consultazione interattiva) per l'individuazione immediata dei loculi liberi, occupati, non disponibili, etc.;
- completa personalizzazione di ogni dato preimpostato, ivi compresi i testi di contratti, permessi etc.;
- archiviazione dello storico trasferimenti, consultabile o per posizione cimiteriale o per nominativo defunto;

- produzione bollette ed ordinativi di versamento per i lavori;
- gestione bollette ed ordinativi di versamento per murature ed operazioni diverse;
- generazione archivio storico delle stampe prodotte;
- gestione archivio storico delle modifiche ai dati.

Modulo luci votive

- archiviazione delle informazioni relative a lampade, utenze e operazioni automatiche di allaccio/distacco utenti;
- bollettazione annuale con calcolo canoni, more, spese;
- consultazione grafica a video e stampa del blocco o colombario con evidenziati lo stato di pagamento ed i riferimenti a defunti, lampade, utenti del servizio;
- gestione canoni di manutenzione aree con calcolo automatico delle tariffe;
- stampa di ruoli e bollettini;
- stampa contratti di concessione energia elettrica, comunicazioni, solleciti;

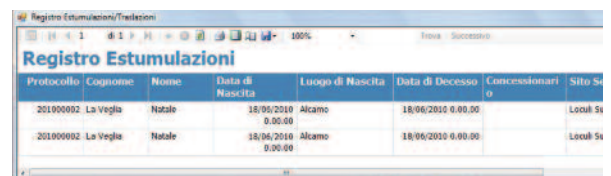

Protocollo	Cognome	Nome	Data di Nascita	Luogo di Nascita	Data di Decesso	Concessionari	Sito S...
201000002	La Veglia	Natale	18/06/2010 0.00.00	Alcamo	18/06/2010 0.00.00		Loculi S4
201000002	La Veglia	Natale	18/06/2010 0.00.00	Alcamo	18/06/2010 0.00.00		Loculi S4

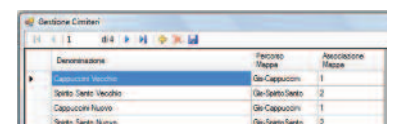

Denominazione	Paese	Associazione
Capocorri Vecchio	Da-Capocorri	1
Santo-Santo Vecchio	Da-Santo-Santo	2
Capocorri Nuovo	Da-Capocorri	1
Santo-Santo Nuovo	Da-Santo-Santo	2

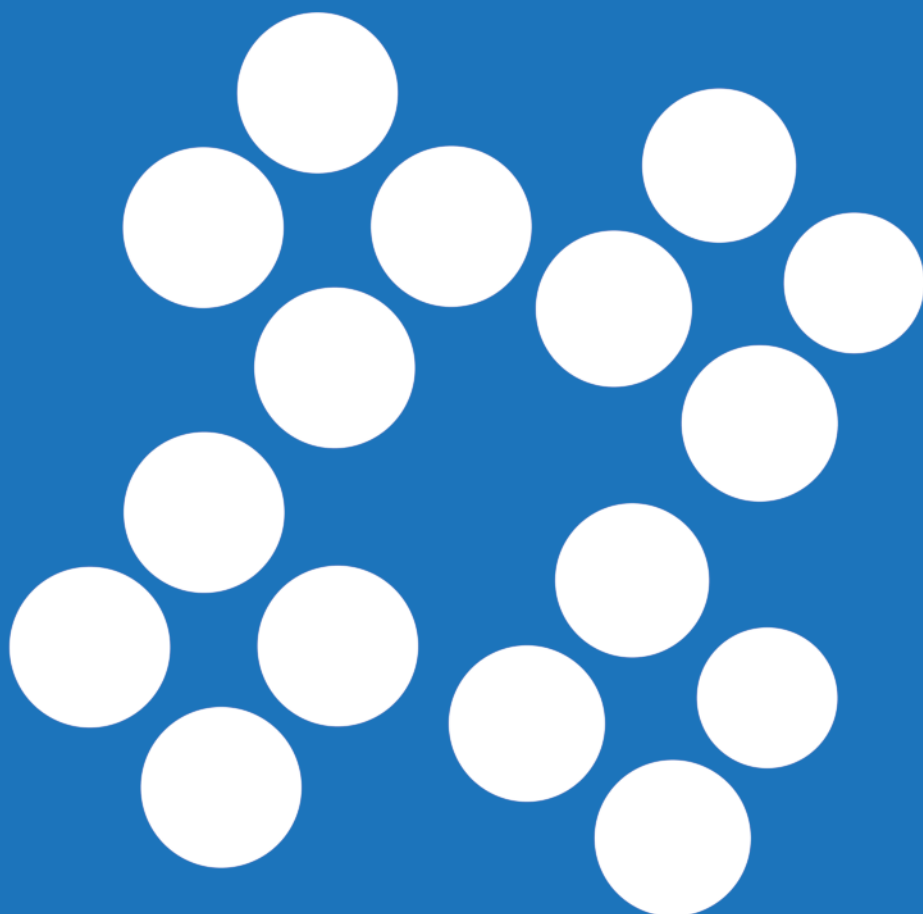

CONDIVISIONE
DELLE INFORMAZIONI

- stampa bollettini postali (carta/flusso dati Postel/MAV/RIBA/RID bancario);
- scarico dei pagamenti attraverso lettura con penna ottica (codici a barre) o caricamento automatico dei flussi di ritorno Postel/Mav.



Modulo totem

- ricerca del posto / loculo di seppellimento dei defunti;
- indicazione della posizione ricercata all'interno del cimitero e dell'eventuale percorso a partire dal punto informativo;
- visualizzazione e/o stampa su carta dei risultati della ricerca;
- supporto vocale di aiuto agli utenti; utilizzo di monitor touch-screen.

Modulo web

- pubblicazione in rete internet dei dati consultabili dai cittadini nel rispetto delle vigenti normative in materia di accesso ai dati personali (D.Lgs 196/2003 e L.45/2004);
- ricerca del posto/loculo di seppellimento dei defunti;
- visualizzazione e/o stampa schema dove viene indicata la posizione del blocco all'interno del cimitero e l'eventuale percorso a partire dal cancello d'ingresso;
- visualizzazione e/o stampa dello schema dove viene indicata la posizione del loculo all'interno del blocco (con evidenziati in colore i posti occupati, concessi, disponibili etc.);
- consultazione delle diverse strutture costruttive con visualizzazione stato di occupazione (es. ricerca posti disponibili);
- gestione automatica operazioni di registrazione utenti (abilitazione accessi);
- consultazione on line agenda servizi richiesti o prenotati;
- possibilità di compilazione on line di richieste e prenotazioni di servizi (es. funerali, estumulazioni ed altre operazioni);
- verifica immediata della disponibilità dei servizi richiesti per data e orario indicato;
- controllo dello stato della prenotazione (richiesto/accettato);
- possibilità di compilazione on line delle domande di concessione loculi/aree;
- trasferimento automatico dei dati delle domande inserite dalle imprese (nominativo defunto, data decesso, estremi dei richiedenti, date ed orari, servizi, etc.) nel modulo base di gestione cimiteriale SENZA la ribattitura delle informazione (tra sferimento dati in formato XML).

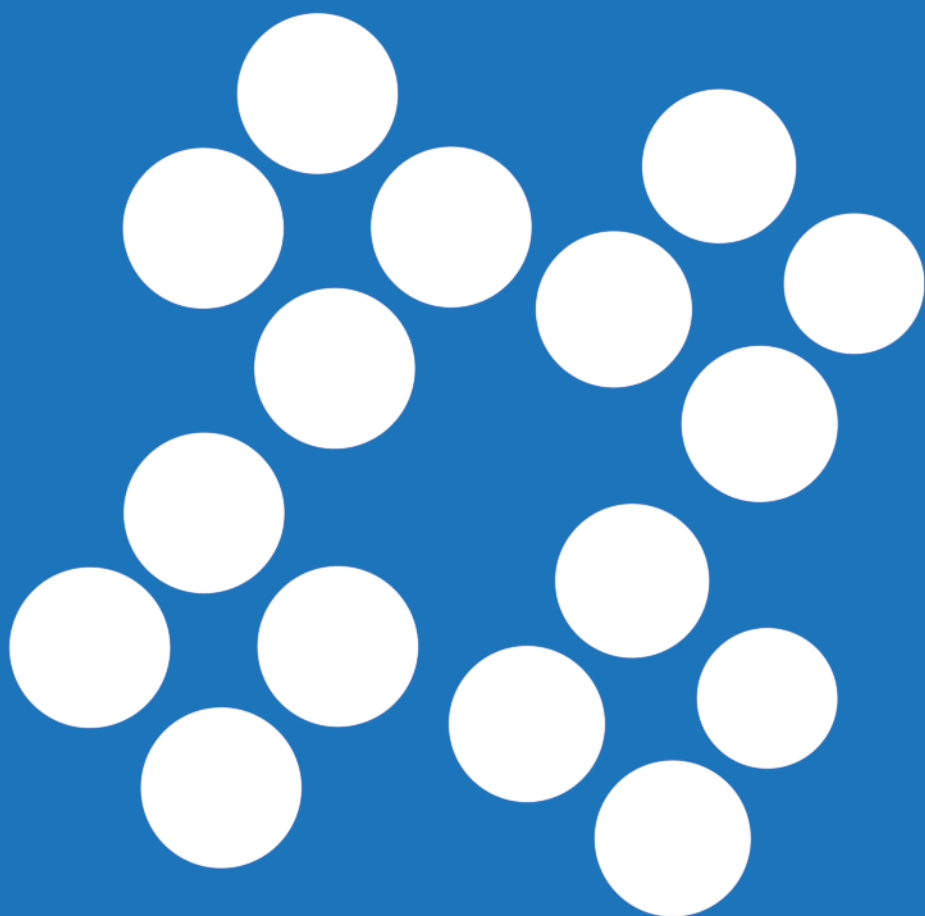

STANDARD
INTERNAZIONALI

ARCHITETTURA TECNICA

Architettura	Architettura client/server multi livello.
Formato archivi	Formato archivi database in formato Mysql Server.
Sistemi Operativi	Windows 98/NT/2000/XP/Vista/Seven.
Ricerca dati	Ricerche guidate sull'intero database.
Sicurezza accessi	L'accesso ad informazioni e funzionalità è gestito in modo completo garantendo privilegi ad utenze.
Sicurezza archivi	Oltre ai canonici sistemi di controllo di integrità referenziale/procedurale, possono essere definiti per ogni singolo campo di ogni tabella livelli di storicizzazione (data/ora modifica, contenuto etc.)
Archivio stampe	Archivio stampe viene mantenuto un archivio storico delle stampe prodotte, in modo da consentire la riproduzione di precedenti documenti anche in assenza dei dati originari odopo la modifica dei testi tipo.
Info Point	Postazioni pubbliche rivolte al cittadino per la ricerca dei defunti.